

SILO

Science & Innovation Link



UNIÓN EUROPEA
Fondo Europeo de Desarrollo Regional



Junta de Andalucía
Consejería de Salud y Consumo
Fundación Progreso y Salud

callingAET
HUDIOM

implVersion
HUDIOM 0.0.1

appCtxName
1.2.840.10008.3.1.1.1/UDIOM

maxPDUlen
1024

calledAET
DCMSCHIE

PC-1
as=1.2.840.10008



Javier Montero

Director de Oficina Técnica de CPI



Adrián Balfagón

Director de Sector Público de SILO

CÓMO PARTICIPAR EN UNA CONSULTA PRELIMINAR AL MERCADO

PC-1
Ts (PROCESS 1)



21 de marzo de 2023

CPM CART y PIBICRA



Join at slido.com
#2000 388



UNIÓN EUROPEA
Fondo Europeo de Desarrollo Regional



Junta de Andalucía
Consejería de Salud y Consumo
Fundación Progreso y Salud

Índice

La Consulta Preliminar al Mercado I

I

Cómo participar en la Consulta II

II

Recomendaciones y próximos pasos III

III



UNIÓN EUROPEA
Fondo Europeo de Desarrollo Regional



Junta de Andalucía
Consejería de Salud y Consumo
Fundación Progreso y Salud

CÓMO PARTICIPAR EN UNA CPM

¿Qué es la Compra Pública de Innovación?

La Compra Pública de Innovación es un **procedimiento administrativo** de fomento de la innovación, desarrollo de soluciones innovadoras que **NO EXISTEN EN MERCADO** basadas en una **NECESIDAD de la administración**.



OBJETO

Dinamizar la capacidad
Tecnológica del Tejido
Industrial



MEDIOS

Utiliza la contratación
pública como mecanismo
de financiación
(ADJUDICACION)



FIN

Persigue la mejora de los
servicios públicos y la
sostenibilidad del SSPA

CÓMO PARTICIPAR EN UNA CPM

¿Modelo que Inspiró a la CPI?



23.600 millones de dólares
para la conquista de la carrera
espacial de la mano de la Industria

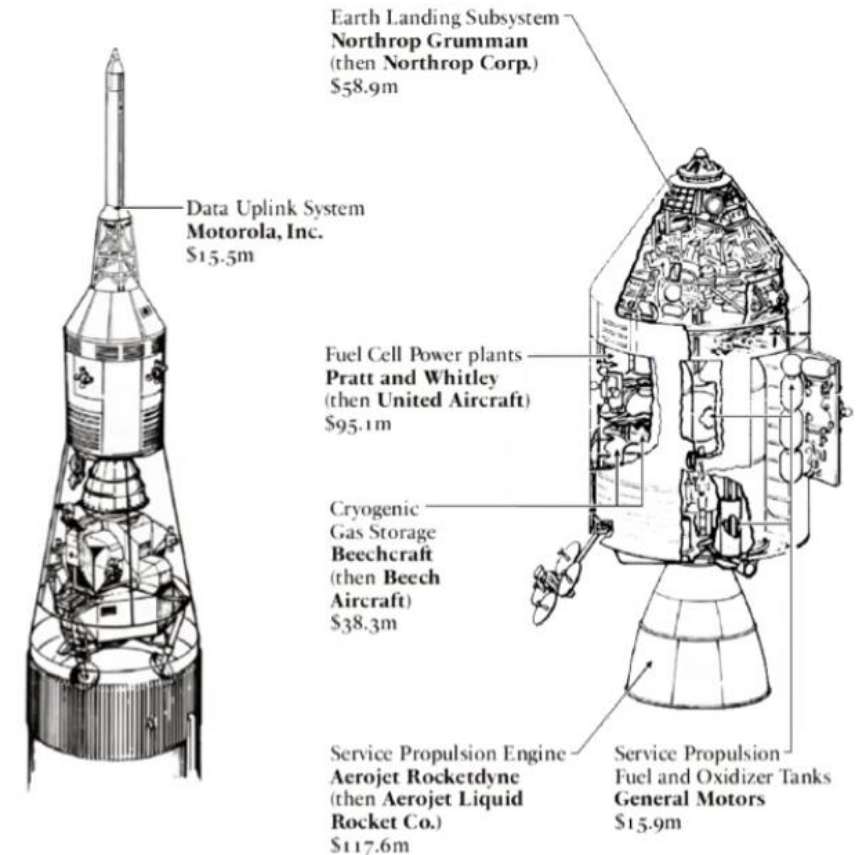

©Mariana Mazzucato

CÓMO PARTICIPAR EN UNA CPM

¿Modelo que Inspiró a la CPI?

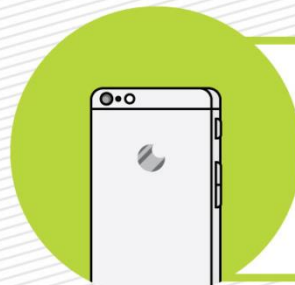

Camera Phones

In the 1990s a team at the Jet Propulsion Laboratory (JPL) worked to create cameras small enough to fit on spacecraft and with scientific quality. 1/3 of all cameras contain this technology.

Scratch-Resistant Lenses

The Lewis Research Centre attempted to develop diamond-hard coatings for aerospace systems, later creating a technique that was developed and patented for just that purpose.

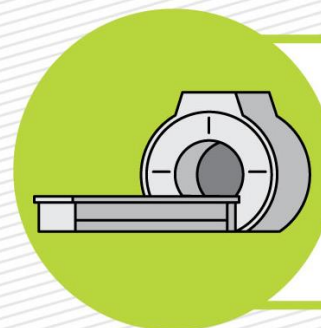
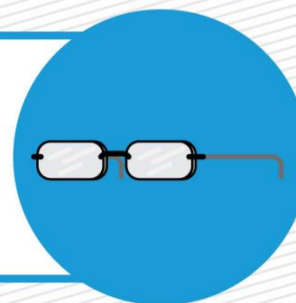

CAT Scans

A space program needs a pretty good digital image, the JPL played a lead role in developing this technology, which in turn helped create CAT scanners and radiography.

LEDs

Red LEDs are being used in space to grow plants and heal humans on Earth. LED technology used by NASA has contributed to the development of medical devices such as WARP 10.

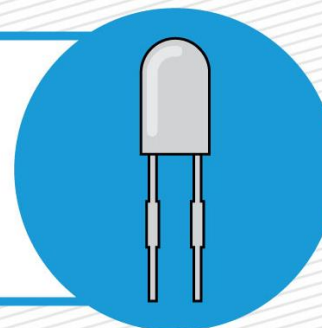

Dust Busters

NASA approached Black & Decker to develop a lightweight device to collect samples on the moon. The company then used this technology to create the Dustbuster in 1979.

Athletic Shoes

Nike Air trainers wouldn't exist if it weren't for suit construction technology developed by NASA. It was a former NASA engineer that first pitched the idea.



Wireless Headsets

NASA, being one of the forerunners for advancing communication technology, developed these headsets to allow astronauts to be hands-free without wires.



Ear Thermometers

NASA and Diatek developed an 8 ounce aural thermometer, which uses infrared astronomy technology to measure the amount of energy emitted by the ear drum.

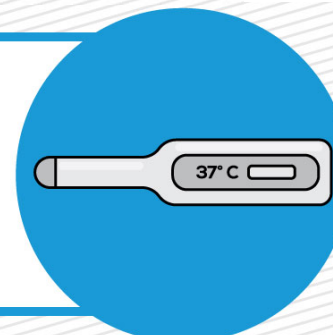

CÓMO PARTICIPAR EN UNA CPM



¿Qué ventajas puede tener la CPI para mi empresa?

ADJUDICATARIAS CPI

■ Participaron en CPM ▨ No Participaron en CPM

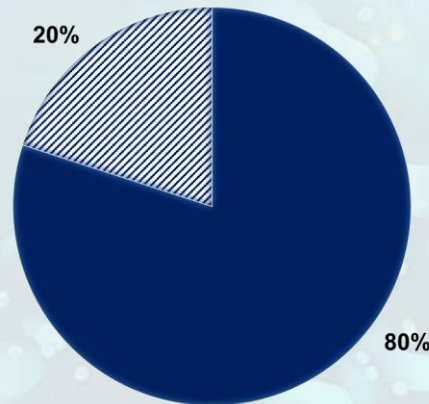

RECURRENCIA

■ Repiten experiencia ■ No Participaron en CPM

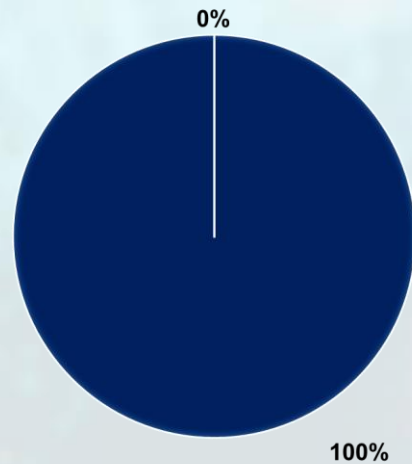

- ✓ Capitaliza las **inversiones ya realizadas en proyectos de I+D** previos.
- ✓ Aporta un **primer cliente de referencia**.
- ✓ **Explotación comercial** de patentes.
- ✓ **Creación de nuevos productos y servicios** con alto valor añadido.
- ✓ Permite el acceso a **escenarios demostradores en entornos reales** (hospitales, escuelas, edificios público...) y favorece la cocreación.
- ✓ Permite **compartir riesgos y beneficios** con AAPP en desarrollo de productos y servicios innovadores.
- ✓ Genera oportunidad de **participar en consorcio con grandes empresas** con capacidad de desarrollo de negocio internacional.
- ✓ **Favorece la internacionalización** de las empresas.

CÓMO PARTICIPAR EN UNA CPM

¿En qué fase de la CPI se enmarca la CPM?



CÓMO PARTICIPAR EN UNA CPM



¿Cuáles son los principales aspectos de interés a resolver?

Antes de definir el proceso de contratación, se recomienda empezar con unas consultas abiertas al mercado para esclarecer muchos de los aspectos clave de las futuras licitaciones.

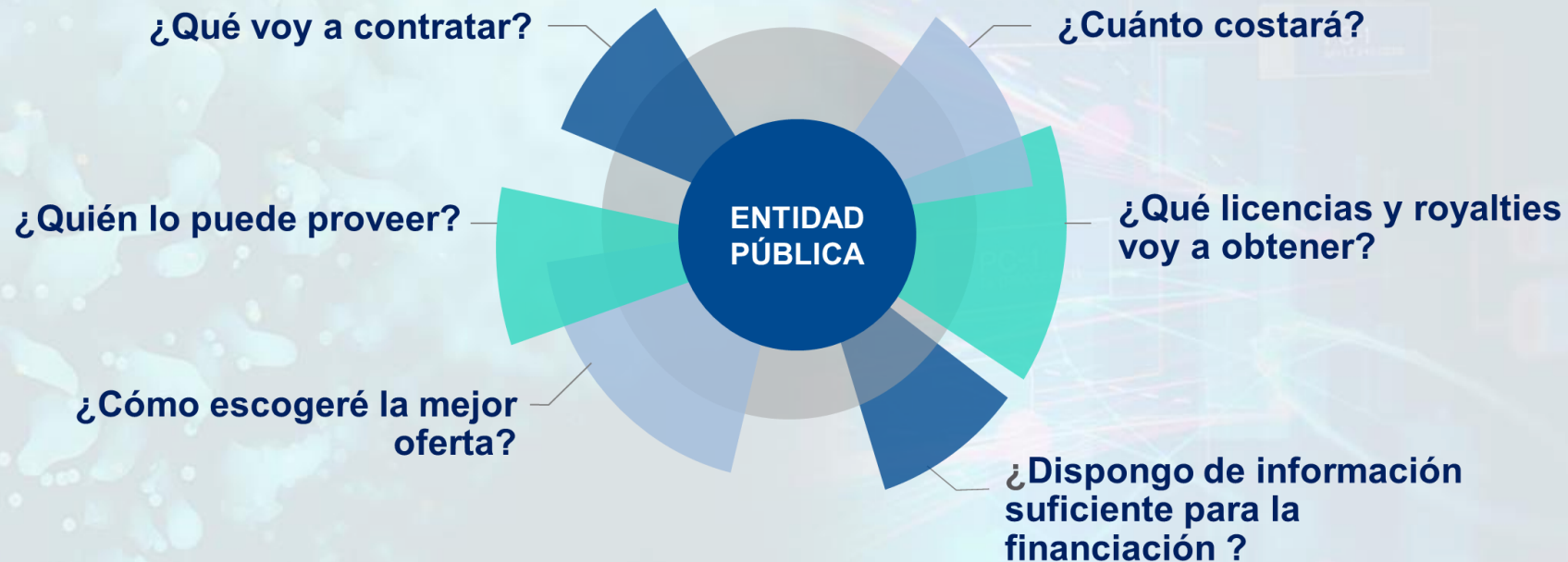

CÓMO PARTICIPAR EN UNA CPM

¿Qué me va a permitir la Consulta?

¿Qué voy a contratar?



- **Objeto:** Definir los requerimientos funcionales que constituirán el objeto del contrato y/o modelo de explotación

¿Quién lo puede proveer?



- **Solvencias:** Niveles de solvencia mínimos para garantizar que los licitadores podrán cumplir con el objeto del contrato.

¿Cómo escogeré la mejor oferta?



- **Criterios:** Establecer las variables clave que garantizan que se elige la mejor oferta

¿Cuánto costará?



- **Presupuesto:** Definir el presupuesto adecuado/mínimo para el objeto y alcance del proyecto

¿Qué debo tener en cuenta?



- **Propiedad Intelectual:** Definir aspectos relativos a la propiedad intelectual que afecten al proyecto

Índice

La Consulta Preliminar al Mercado I

Cómo participar en la Consulta II

Recomendaciones y próximos pasos III



UNIÓN EUROPEA
Fondo Europeo de Desarrollo Regional



Junta de Andalucía
Consejería de Salud y Consumo
Fundación Progreso y Salud

CÓMO PARTICIPAR EN UNA CPM

¿Cómo participar? - Documentos clave



CÓMO PARTICIPAR EN UNA CPM

¿Cómo participar? - Momentos clave



CÓMO PARTICIPAR EN UNA CPM

¿Cómo participar? – El proceso

¿Quién puede participar?



La participación en este proceso de CPM no impedirá la presentación de las entidades participantes en la posterior licitación.

¿Cómo participar?

PRESENTACIÓN Las propuestas deberán presentarse a través de correo electrónico habilitado para los proyectos*	CONSULTAS Las dudas y consultas pueden plantearse a través del mismo correo electrónico utilizando el Anexo III.** El periodo de preguntas estará abierto hasta el <u>17 de abril de 2023 (incluido)</u> .	FAQS Las respuestas a las dudas se irán actualizando de manera periódica y estará disponible en el Perfil del Contratante de FPS en la Plataforma de Contratación.	IDIOMA Las entidades participantes podrán presentar sus soluciones en castellano.
---	---	--	---

*La documentación será presentada utilizando la dirección de correo electrónico: cpi.fps@juntadeandalucia.es

** Las entidades participantes deberán enviar el **formulario de dudas** a la dirección de correo electrónico: cpi.fps@juntadeandalucia.es indicando en el apartado del asunto la expresión **CPM - DUDA - NOMBRE ENTIDAD - NOMBRE-PROYECTO**

CÓMO PARTICIPAR EN UNA CPM



¿Cómo participar? – Apartados clave del formulario a cumplimentar

¿Su entidad cuenta con experiencia en la ejecución de proyectos en el ámbito del reto que se propone o similar?

¿Cuáles son las principales ventajas que se encuentran de en la solución propuesta?

Elementos de innovación (nuevas tecnologías entregadas y soluciones innovadoras)

Considera que existe alguna limitación o barrera específica para el despliegue de la solución en el mercado ¿Cuál?

¿Su entidad cuenta con experiencia en la ejecución de proyectos en el ámbito de alguno de los retos que se proponen o similares?

¿Qué criterios considera importantes para valorar su propuesta de solución?

Duración estimada para la ejecución de la propuesta planteada (meses)

Breve resumen de la propuesta: especificación funcional (máximo 1.250 caracteres) Descripción de la solución que pueda satisfacer la necesidad planteada, descrita desde un enfoque funcional.

¿Cuáles considera que son los principales riesgos del proyecto?

Coste estimado del desarrollo de su propuesta de solución (€). Se ruega un desglose del alcance presupuestado.

¿Considera que el personal de su entidad tiene calificaciones relevantes para acometer los trabajos que se propone?

Índice

La Consulta Preliminar al Mercado	I
--	----------

Cómo participar en la Consulta	II
---------------------------------------	-----------

Recomendaciones y próximos pasos	III
---	------------



CÓMO PARTICIPAR EN UNA CPM



¿Cómo participar? – Apartados clave del formulario a cumplimentar



CÓMO PARTICIPAR EN UNA CPM



Próximos pasos



Lanzamiento de la CPM

Publicación Bases de la CPM



Resolución de dudas

Hasta el 17 de abril de 2023



Recepción de propuestas

Hasta el 20 de abril de 2023 a las 14:00 horas.

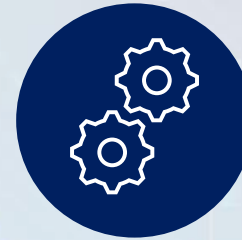

Talleres técnicos

28 y 29 de marzo



 CART_ANDALUCÍA



 PIBICRA

CPM CART y PIBICRA



[Resultados Slido](#)



UNIÓN EUROPEA
Fondo Europeo de Desarrollo Regional



Junta de Andalucía
Consejería de Salud y Consumo
Fundación Progreso y Salud



Gracias por su atención



Andalucía
se mueve con Europa